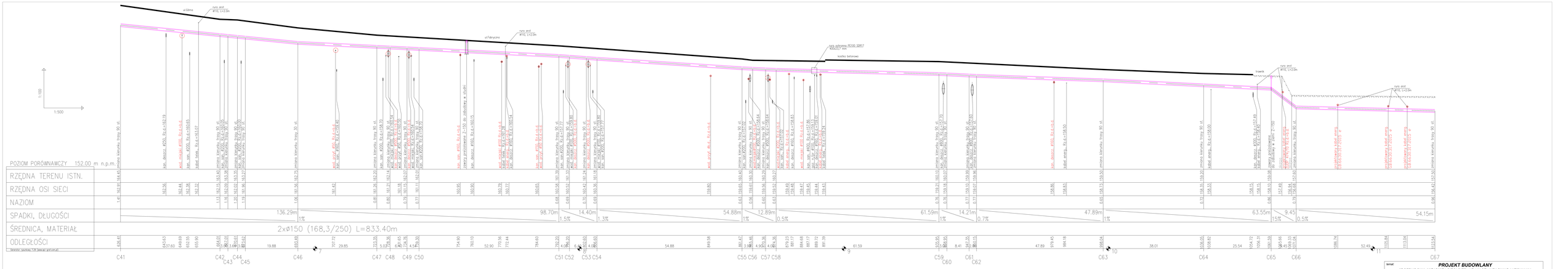


UWAGA:
1.Roboty rozpocząć od wykonania przekopów kontrolnych w miejscach skrzyżowań z istniejącymi i projektowanymi mediami(ze szczególnym uwzględnieniem mediów opisanych kolorem czerwonym).
2.Nie wyklucza się istnienia mediów niezinwentaryzowanych geodezyjnie.

temat:
**PROJEKT BUDOWLANY**
**"ROZBUDOWA MIEJSKIEJ SIECI CIEPLNEJ W CELU ZAGWARANTOWANIA CIEPŁA DLA PROJEKTOWANEJ GALERII TOMASZÓW PRZY ULICY BARLICKIEGO W TOMASZOWIE MAZOWIECKIM".**

inwestor: **Zakład Gospodarki Ciepłowniczej w Tomaszowie Maz. Sp.z o.o.** ul. Wierzbowa 136, 97-200 Tomaszów Mazowiecki

| | | |
|---|---|---|
| projektował: mgr inż. Piotr Wasiński | nr upr.LOD/1715/POOS/11 | |
| sprawdzający: mgr inż. Maciej Jakubowski | nr upr.LOD/2044/PW/OS/12 | |
| data: sierpień 2015 | branża: sanitarna | faza: projekt budowlany |
| Zakład Gospodarki Ciepłowniczej w Tomaszowie Maz. Spółka z o.o. ul. Wierzbowa 136, 97-200 Tomaszów Mazowiecki | tytuł rysunku: profil podłużny C41-C67 | |
| | skala: 1:100/500 | numer rys. 7 |